キャンパスライフ

学生の身分

学生の身分には大きく分けて２つあります。正規生と非正規生です。身分の違いによって手続きの方法などが変わりますので、自分の身分を確認しておいてください。

●正規生になる学生 …… 学部学生・大学院生

●非正規生になる学生 …… 特別聴講学生(交換留学生)・特別研究学生・日本語研修生・研究生・科目等履修生

学生証

学生証はあなたが熊本大学の学生であることを証明します。

他にも，学生証は履修登録をするときや図書館や大学のＰＣを利用するとき，また，成績証明書や在学証明書，在籍証明書を発行するときに使用しますので，大切に取り扱ってください。

学生は各自の所属する学部（研究科・教育部）の教務担当で学生証を受け取ってください。日本語研修生は国際戦略ユニットで学生証を受け取ってください。

専門科目の履修登録

履修登録の方法は学生の身分によって異なります。

〈学部生・大学院生〉

履修登録は履修登録システム SOSEKI を利用して行います。SOSEKI へアクセスするためには学生証の裏に書いてある ID と初期パスワードが必要です。また，SOSEKI を利用して成績を確認することもできます。

〈学部特別聴講学生〉

履修手続きについては，履修ガイダンスのときに説明しますので必ず出席してください。履修ガイダンスに出席できない人は国際戦略ユニットに相談してください。

〈大学院特別研究学生・研究生〉

履修登録は必要ありません。講義を聴講する場合には指導教員と授業担当教員の許可を受けてください。また，必要な手続きは各学部（研究科）に問い合わせてください。

On-Campus Life

Student Status

Students are generally classified as either fulltime or parttime students. The method of carry out procedures differs depending on what your student status is, so please make sure that you know which classification you fall under.

- Degree-Seeking students: Undergraduates and Graduate School Students
- Non-Degree-Seeking students Special Audit Students (Foreign exchange students), Special Research Students, Intensive Japanese Course Students, Research Students, and Auditors

Student I.D. Cards

Your Kumamoto University student I.D. card offers proof that you are a student at Kumamoto University. In addition, a student I.D. card is necessary when you register for classes, use the library or computers, and for when you request a copy of your academic transcript or a Certificate of student registration, so make sure you treat it well.

Everyone should pick up their student I.D. card at the academic office of their respective faculty/graduate school. Japanese Intensive Course students will receive their student I.D. card at International Student Office.

Registering for Classes

How you register for classes depends on your student status.

Undergraduates and Graduate School Students

Register for classes using the SOSEKI class registration system. In order to access SOSEKI, you need to know the I.D. and initial password written on the back of your student I.D. card. In addition, you can check your class grades using SOSEKI.

Undergraduate Special Audit Students

How to register for classes will be explained during class guidance, so be sure to attend. Those who cannot attend class guidance for some reason should consult with the International Student Office

Special Research Students and Reserch Students

There is no need to officially register for classes. If you would like to audit a class, please get the permission of both your academic advisor and the instructor of the class. In addition, please inquire at the office of each respective department/graduate school for instructions on the necessary procedures.

各種証明書の発行

証明書の発行の方法は学生の身分や証明書によって異なります。

〈正規生〉

熊本大学ポータルの「証明書発行システム」を利用して申し込んでください。6桁の受付番号が発行されます。全学10カ所（各学部・研究科教務担当）の発行機で出力（発行）できます。

「在学証明書」…… 熊本大学に現在通学していることを証明します。
「成績証明書」…… 熊本大学での各科目の評価を証明します。
「卒業見込証明書」…… 熊本大学を卒業見込みであることを証明します。
「健康診断証明書」…… 熊本大学での健康診断の結果を証明します。

〈非正規生〉

各学部（研究科）の教務担当に申し込んでください。「証明書発行システム」を利用して証明書を発行することはできません。

「在籍証明書」…… 熊本大学に学籍があることを証明します。
「成績証明書」…… 熊本大学での各教科の評価を証明します。
「健康診断証明書」…… 保健センターに申し込みをしてください。

なお、奨学金受給証明書は学生の身分にかかわらず、国際戦略ユニットで発行しています。国際戦略ユニットにおいてある証明書交付申請書に必要なことを記入して提出してください。発行には数日かかりますので、必要なときは早めに申し込んでください。

・証明書交付申請書（見本７９ページを参照）

Issuance of Various Certificates

The procedures for having the certificates issued differ depending on your student status.

Degree-Seeking Students

Request certificates through "Certificate issuance system" on Kumamoto University's Portal.

・Certificate of Student Registration・・・certifies that you are(were) a student at Kumamoto University
・Transcript・・・・certifies your scholastic performance
・Certificate of Future Completion・・・certifies that you are going to graduate
・Medical Examination Certificate・・・certifies the result of medical examination

Non-Degree-Seeking Students

Please apply to have certificates issued at the office of the department/graduate school you belong to. "Certificate issuance system" is unavailable.

・Certificate of Student Registration・・・・certifies that you are currently attending Kumamoto University
・Transcript・・・・certifies your scholastic performance
・Medical Examination Certificate・・・Please ask Health care center for issuance.

Furthermore, certificate of scholarship are issued only at the International Student Office no matter what your student status is. Please fill in the appropriate areas of Application Form for Certificate and then hand it in to the International Student Office. Request forms are available at the International Student Office. Request forms are Located in the International Student Office. Please be advised that it will take a few days to issue requested certificates, so please turn in your request form well in advance.

・Application Form for Certificate (Example: see page 79)

日本語の授業

熊本大学グローバル教育カレッジでは、留学生や研究員等のためにさまざまな日本語クラスを用意しています。日本語のレベルと授業内容のレベルは次のように分けられています。

レベル 1：初級前半(日本語を学習したことがない人を対象とした内容)
レベル 2：初級後半(日本語能力試験4級またはN5レベル相当の内容)
レベル 3：中級前半(日本語能力試験3級またはN4レベル相当の内容)
レベル 4：中級後半(日本語能力試験2級またはN3-N2レベル相当の内容)
レベル 5：上級前半(日本語能力試験1級またはN1レベル相当の内容)
レベル 6：上級後半(日本語能力試験1級またはN1レベル相当の内容)
レベル 7：日本語能力試験1級または N1 を高得点で合格したレベルです。特に日本語クラスを履修する必要はありません。

日本語クラスを受けたい人は、日本語クラスオリエンテーションと日本語プレースメントテストを受けなければなりません。プレースメントテストの結果を見て、自分のレベルに合ったクラスを選んで下さい。(初めて日本語を勉強する人のための「入門クラス」もあります。)

詳しいことは、グローバル教育カレッジが出している『日本語クラス案内』を見て下さい。

●日本語の勉強を始めるまで

国際戦略ユニットで『日本語クラス案内』をもらう。

↓

国際戦略ユニットに「日本語クラス受講申込書」を出す。

↓

「日本語クラスオリエンテーション」に行く。

↓

「日本語プレースメントテスト」を受ける。
(※日本語未習者を除く)

↓

「履修相談」を受ける。

↓

「入門クラス」を受ける。

↓

自分のレベルに合ったクラスを決める。

↓

履修登録をする。

Japanese Language Courses

The College of Cross-Cultural and Multidisciplinary Studies offers various kinds of classes about the Japanese language and Japanese studies for international students and researchers in Kumamoto University. Japanese language ability and classes are categorized into the following 7 levels.

Level 1 = Lower Elementary (For those who have never studied Japanese)
Level 2 = Upper Elementary (JPT Level 4 or N5)
Level 3 = Lower Intermediate (JPT Level 3 or N4)
Level 4 = Upper Intermediate (JPT Level 2 or N3-N2)
Level 5 = Lower Advanced (JPT Level 1 or N1)
Level 6 = Upper Advanced (JPT Level 1 or N1)
Level 7 = Those who have passed the JLPT Level 1 or N1 with a high score and do not need to take Japanese classes.

＊JLPT= the Japanese Proficiency Test

Students who want to take Japanese language classes are required to take the orientation and the Japanese Language Placement Test. Check the result and choose the classes for which you will register. In order to take Japanese classes, you must know *hiragana*. If you have never studied *hiragana*, please take the "***Introductory* Class**"

For further detail, please read "Japanese Classes in Spring/Fall Term".

●How to take classes

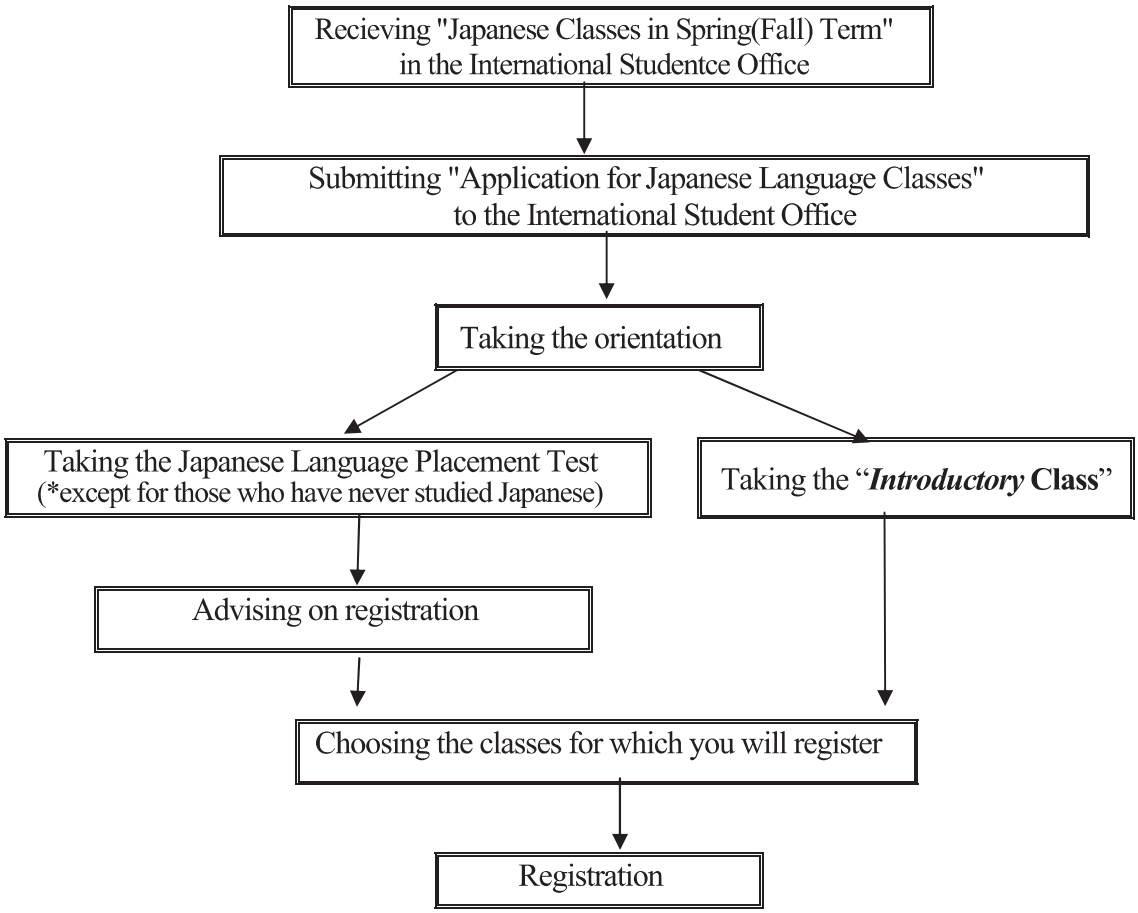

授業料

大学の授業料の納入についての質問は，財務ユニットで取り扱っています。授業料についてわからないことがあったら，気軽にたずねてください。授業料の額は以下の通りです。

- 学部生・大学院生 …… 年額　５３５，８００円
- 研究生・特別研究学生 …… 月額　２９，７００円
- 科目等履修生・特別聴講学生 …… １単位　１４，８００円

授業料の納入期限は前期：４月末日，後期：１０月末日です。

アルバイト

生協では，学生の経済的援助の一環として，アルバイト紹介なども行っています。学生にとってアルバイトは修学のための補助的手段ですので，学業に支障をきたさないよう十分考慮してアルバイトを行ってください。なお，アルバイトをするためには、必ず事前に「資格外活動許可」を得なければいけません。国際戦略ユニットで「資格外活動許可申請」を行ってください。（６１ページを参照）

留学生実地研修旅行

毎年１年に１回（２月頃）留学生実地研修旅行を実施しています。１泊２日で旅行をし，日本の自然、歴史や文化を体験します。詳しくは掲示板でお知らせします。

サークル活動

熊本大学には，硬式野球・サッカー・バスケットボール・柔道・剣道などのスポーツ系サークルと合唱団・吹奏楽・英会話研究・茶道・華道などの文化系サークルがあります。

Tuition Fees

Inquiries regarding the payment of school tuition fees should be made at the Student Affairs Section. Feel free to ask about anything that you don't understand. Tuition fees are as follows:

- Undergraduates and Graduate school students..... ￥535,800 per year
- Research students and Special research students..... ￥29,700 per month
- Credited auditor and Special auditor..... ￥14,800 per course credit

Deadlines for paying tuition fees are April 30 for the first semester and October 31 for the second semester.

Part-time Jobs

As part of its support for the financial needs of students, information regarding part-time jobs is available at the Kumamoto University Coop. Although part-time jobs are designed to help students support themselves financially while studying at the university, please make sure that working part-time does not interfere with your studies. You must get "Permit for Part-Time Employment" before you work. If you do decide to get a part-time job, be sure to fill out a "Permit for Part-Time Employment" and hand it in to the International Student Office (please refer to page 61 for more details).

Study Trip for International Students

A field trip for international students is carried out once a year in February. Field trips are overnight trip by bus that will go to some historical sites and provide opportunities to experience Japanese culture. Information about field trips will be put up on the bulletin board of the International Student Office.

Sports and Cultural Activities

Kumamoto University has various sport club activities such as baseball, soccer, basketball, judo, kendo, etc., as well as cultural clubs including choir, brass band, the English Speaking Society (ESS), *kado* (flower arrangement), and *sado* (tea ceremony).